

# España: crecimiento demográfico

EL CRECIMIENTO DEMOGRÁFICO* DE ALGUNOS PAISES EUROPEOS EN EL SIGLO XVIII		
país	1700	1800
Gran Bretaña	9	16
Francia	19	27
España	7,5	11
Italia	13	18
Alemania	12	23
Rusia	14	36

\*en millones de habitantes

¿Qué vínculo existe entre estos personajes?



Carlos III (1759-1788)



Un señor muy rico



¿Dónde está? ¿Quién es?



# ¿Por qué luchan?





# ¿Qué está pasando?





## La Ilustración española



El conde de **Floridablanca**  
[secretario de Estado],  
retratado por Goya



Pedro Rodríguez de  
**Campomanes** [Hacienda]

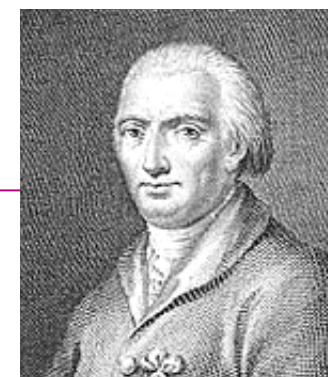

Pablo de **Olavide**  
[Intendente de Sevilla]



Francisco de **Cabarrús**  
[consejero de Hacienda], por Goya



**Jovellanos** [jurista],  
retratado por Goya



Pedro Pablo Abarca de Bolea  
[C. de Castilla], **conde de Aranda**





## La Ilustración española

Benito Jerónimo **Feijoo**



Juan Pablo **Forner**

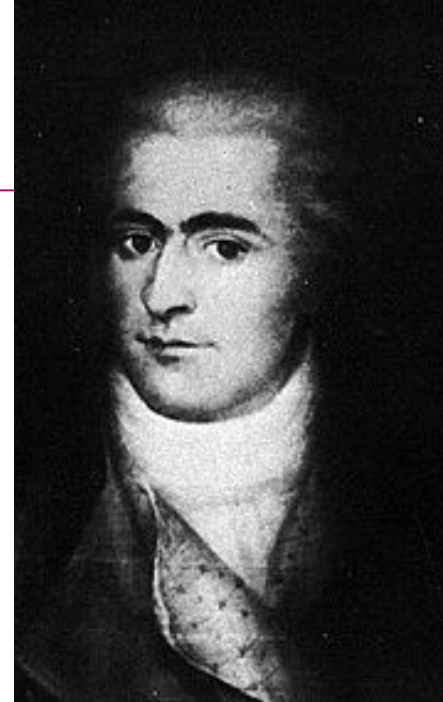

José **Cadalso**, retratado por  
Castas Romero

Gregori **Mayans i**  
Síscar

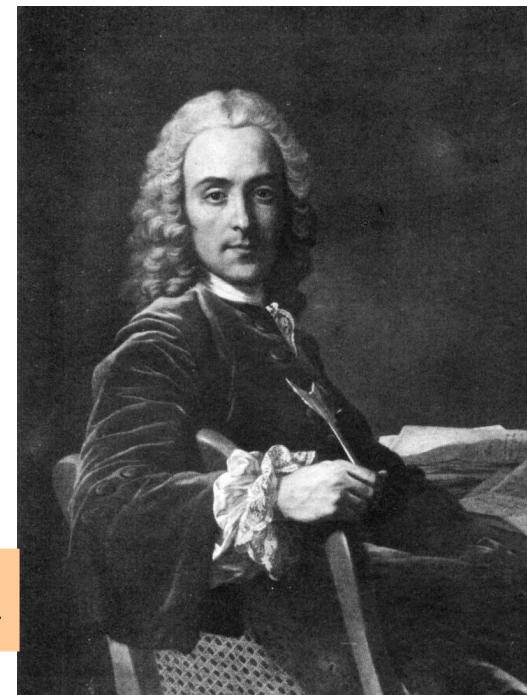





## El motín de Esquilache



Leopoldo Gregorio, marqués de Esquilache



*Motín de Esquilache, por Goya*

*«Yo, el gran Leopoldo primero  
marqués de Esquilache augusto,  
a España rijo a mi gusto  
y a su rey Carlos Tercero.  
Entre todos lo prefiero.  
Ni lo consulto ni informo,  
al que obra bien le reformo,  
a los pueblos aniquilo,  
y el buen Carlos, mi pupilo,  
dice a todo: “Me conformo”.»*



# El motín de Esquilache y los motines de 1766

## Motines o algaradas

- Marzo
- Abril
- Mayo-junio
- Sin fecha concreta
- Aparición de pasquines amenazadores





## Principales redes del comercio transoceánico durante el siglo XVIII





# Gaspar Melchor de Jovellanos (1744-1811)



Retrato de Jovellanos por Goya

- Asturiano
- Hombre de letras, escritor, poeta y político
- Promovió las reformas ilustradas, especialmente en educación.
- Sus reformas le hicieron caer en desgracia.

# Conde de Floridablanca



- Ministro con Carlos III y Carlos IV
- Promueve apoyo independencia EEUU
- Promueve construcción Canal Imperial de Aragón.

# Conde de Campomanes



- Asturiano
- Ministro de hacienda de Carlos III
- Promovió expulsión de los jesuitas
- Abogado, filólogo, intelectual.
- Defendió la educación y el fomento de la industria.



# Carlos III



- Regalismo
- Reforma educativa
- Honestidad para profesiones
- Limitar privilegios mesta
- Colonización tierras
- Liberalización precios
- Libre comercio con América
- Impulsa Sociedades Económicas de Amigos del País.
- Reforma Madrid

# Resistencias: Motín de Esquilache



# Repoblaciones

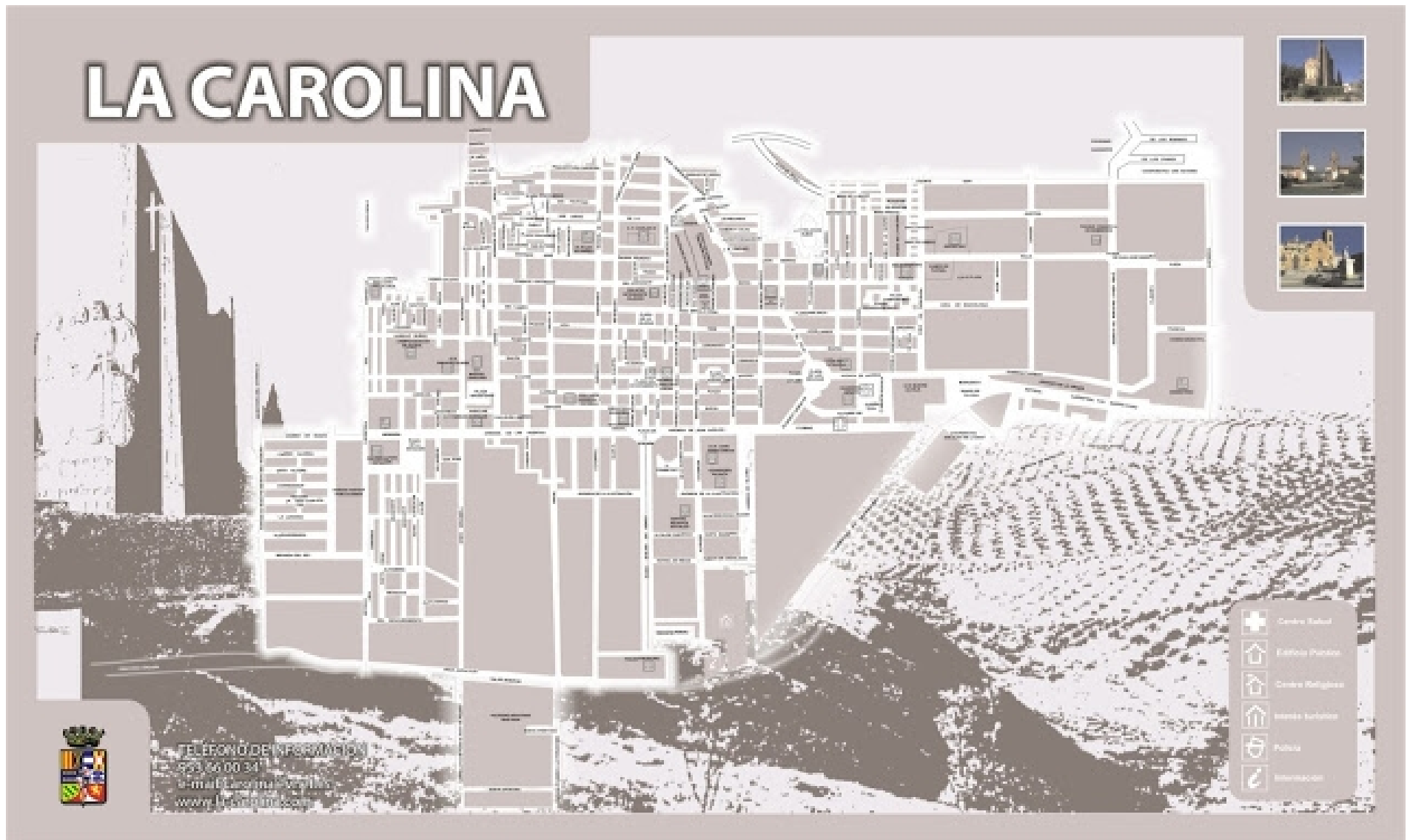



# Nuevas poblaciones de Andalucía y Sierra Morena

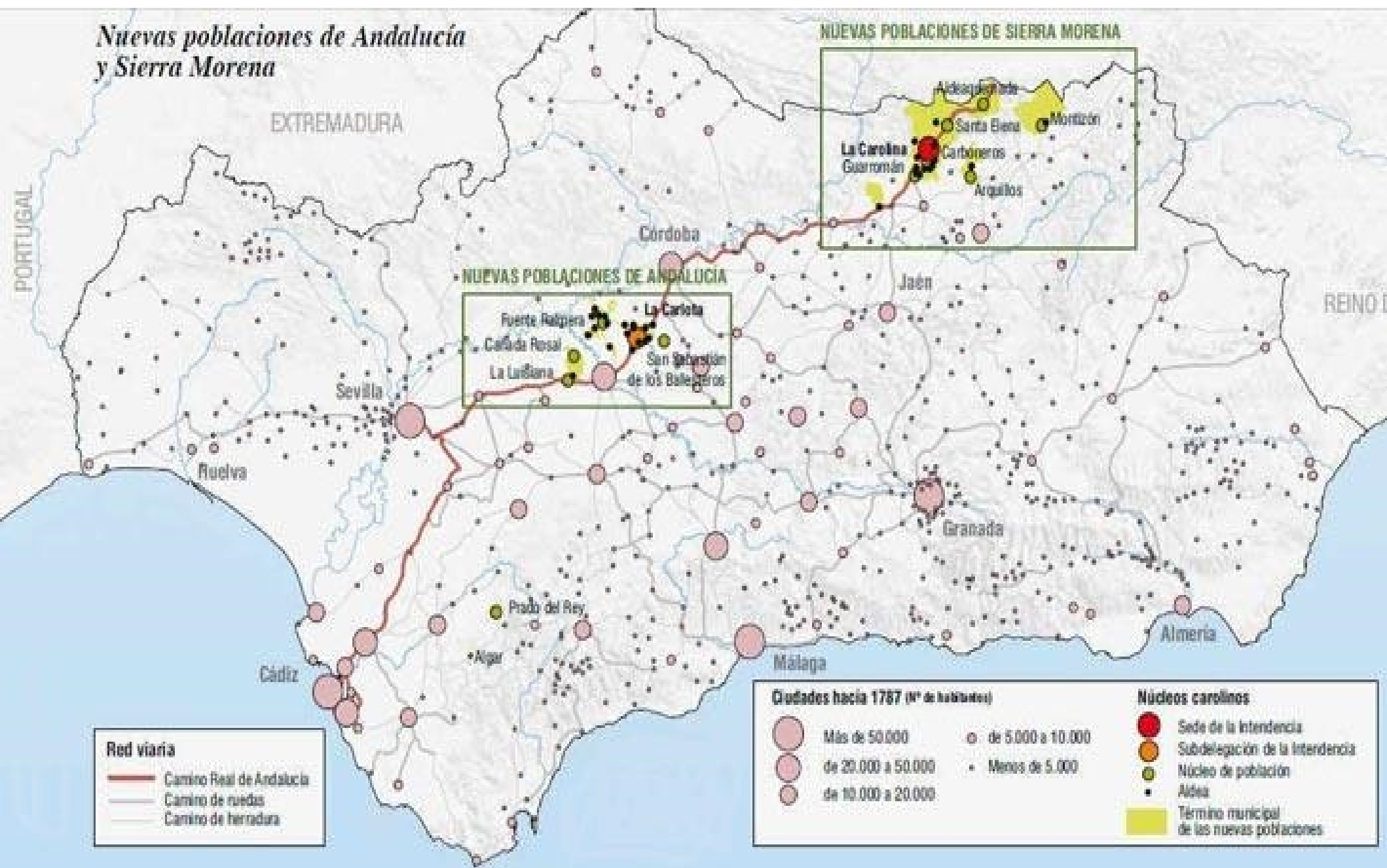

# Limitar privilegios Mesta







INSTITUCIONES  
ECONOMICAS  
DE LA SOCIEDAD  
DE AMIGOS DEL PAIS  
DE LA CIUDAD, I REINO DE VALENCIA.  
PRIMERA PARTE  
DEDICADA AL REY NUESTRO SEÑOR.

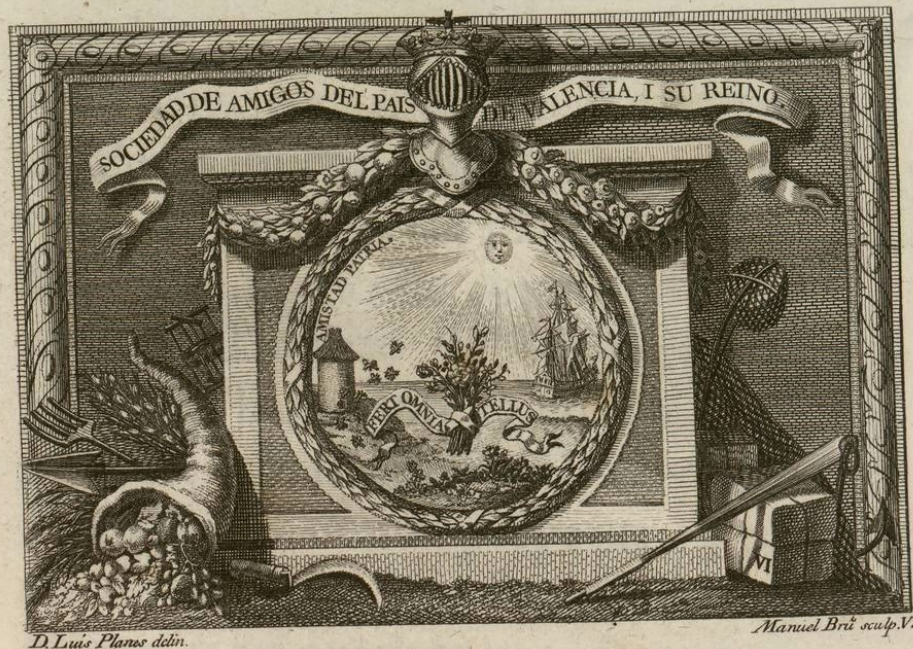

CON REAL PERMISO.

En Valencia, i Oficina de Benito Monfort, Impresor de dicha  
Sociedad de Amigos del Pais. Año 1777.

Madrid de Carlos III



Fuente: <http://www.historialia.com/rutas.php?id=1>







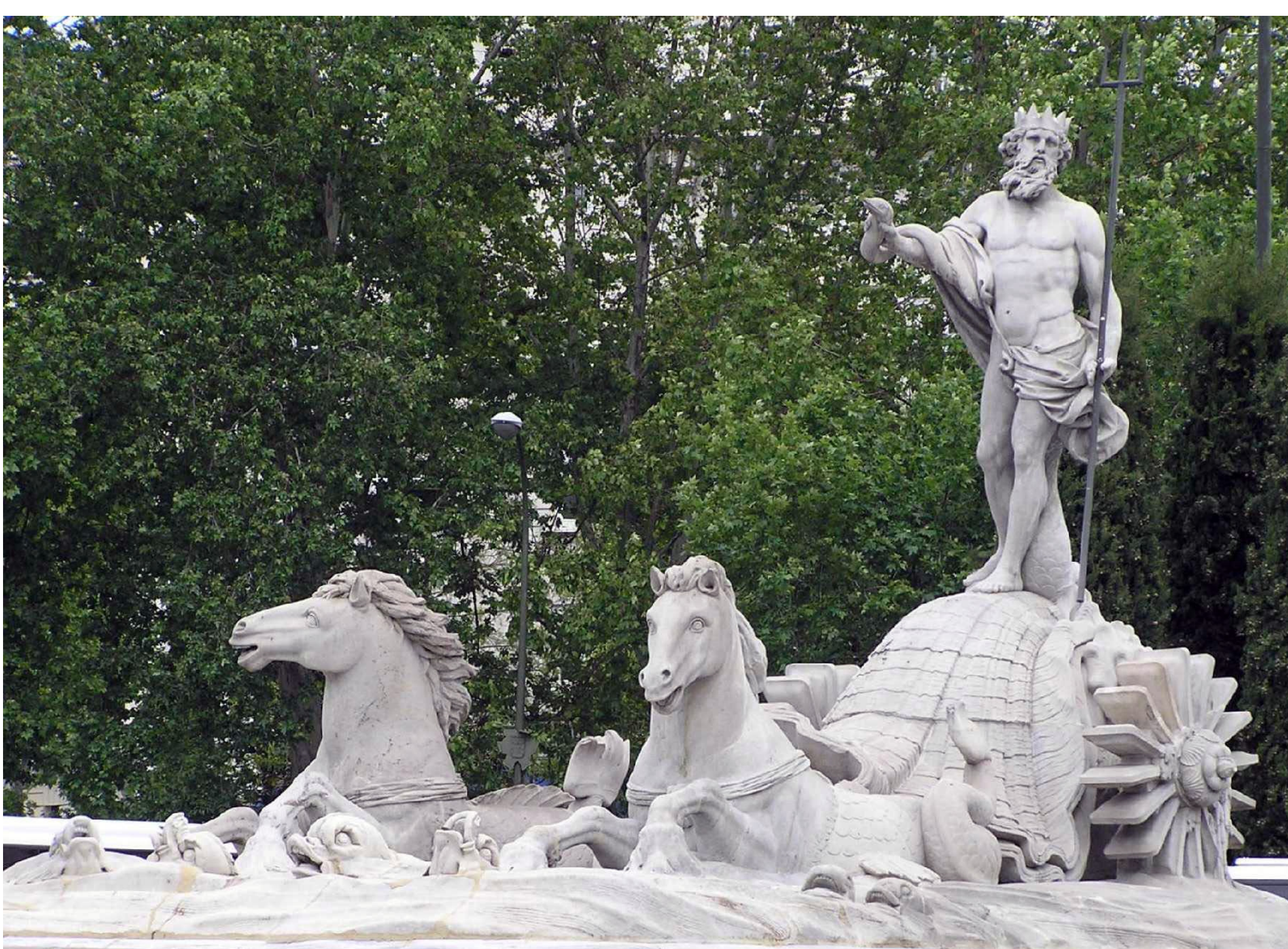





REGE CAROLO III  
ANNO  
MDCCLXXVIII













La Cibeles

Puerta de Alcalá

Casón Buen Retiro

Neptuno

Los Jerónimos

Museo del Prado

Real Jardín Botánico

Observatorio Astronómico



